

Urban Arvor®

L'ART URBAIN A LARMOR-PLAGE

Durant tout l'été 2024, l'Art urbain fut à l'honneur à Larmor-Plage. En partenariat avec la ville, la galerie lorientaise Jumble a investi l'Espace culturel Les Coureaux avec l'exposition Urban Arvor, sous le parrainage du street-artiste Raf Urban.

Chaque week-end, cette exposition a pris vie dans la ville. Les artistes ont exprimé leur créativité et laissé leur empreinte sur les murs en réalisant des live paintings.

Nous vous invitons aujourd'hui à découvrir ce parcours street-art et à flâner dans les rues tel un jeu de piste, à vous balader d'œuvre en œuvre.

>> Le parcours est également disponible sur l'application ainsi que sur le site internet de la ville.



CONTACT

VILLE DE LARMOR-PLAGE

Service culture et patrimoine
culture@larmor-plage.com
02 97 84 26 51

Parcours d'Art Urbain

À LARMOR-PLAGE



LE PARCOURS

1 WEN2 · LARMOR CÔTÉ JOUR CÔTÉ NUIT

Tunnel à l'entrée de la ville

Loin de ses mondes suspendus, WEN2 adopte ici une esthétique BD pour réinterpréter l'identité de Larmor. On y retrouve plein de clins d'œil au Larmor d'hier et à celui d'aujourd'hui. Un patron pêcheur et un oiseau nous accueillent et nous saluent, de jour comme de nuit, hiver comme été, à marée haute et à marée basse.



2 NAGA · TEACHER

École du Menez

L'institutrice attend ses élèves patiemment, prête à transmettre son savoir pour bâtir un monde meilleur. Dans ce décor naïf et onirique, les enfants peuvent s'évader, loin de l'univers sombre des adultes. L'avenir, c'est eux.

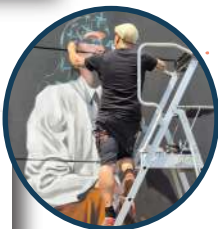

3 RAF URBAN · DIVERSITY IS HOPE

Médiathèque

Le portrait d'une femme métissée est représenté au milieu de déchirures colorées symbolisant le vivre ensemble.



4 CAROLE B. · LIBERTÉ, ÉGALITÉ, INGÉNIOSITÉ

Médiathèque

Hedy Lamarr, « la plus belle femme du monde », actrice et inventrice autodidacte, incarne la Marianne, selon Carole B., par son indépendance et son inventivité. Durant la seconde guerre mondiale, elle offrit à l'armée américaine un système de communication ignoré, mais qui inspira plus tard le Wifi, le Bluetooth et le GPS.



5 KELU ABSTRACT · LÉA

Salle des Algues

Les visages de Kelu Abstract, réalisés au pochoir, sont toujours incisifs, suscitant l'émotion, sans forcément dicter de message. Sa démarche est de provoquer des échanges de regards intenses entre ses personnages peints, souvent androgynes, et le public. L'impact du regard est fondamental dans ses œuvres.



7 WEN2 · LES TROIS PIERRES

Boulevard de Port-Maria

Clin d'œil à Larmor-Plage, cette fresque met en avant le phare des 3 pierres. Wen2 crée des mondes en lévitation, apportant onirisme et intemporalité pour inviter le public à voyager et rêver.



8 KELU ABSTRACT · FISSURE

Promenade de Port-Maria
Cale de mise à l'eau



9 SEB BOUCHARD · CORRESPONDANCE

Espace Culturel les Coureaux

À partir de la boîte aux lettres du mur, et grâce à un subtil jeu de transparence, l'artiste fait dialoguer un portrait féminin mélancolique avec un texte en arrière-plan. Évoquant souvenirs de vacances, lettres d'amour ou d'adieu, l'œuvre invite chacun à l'interpréter librement.

10 PETITE POISSONE · J'AI VU DE LA LUMIÈRE DANS TES YEUX, JE SUIS ENTRÉE

Boulevard de Toulhars
Au pied du fleuriste

La description est dans le titre ! Petite Poissone a également caché 7 autres petits stickers dans le centre-ville de Larmor-Plage. Alors, ouvrez l'œil pour tenter de les repérer...



6 K. LIOPÉ · REGARD

Salle des Algues

Regard porté sur une nature apaisante. L'univers onirique est accentué par des couleurs pastels et invite à la contemplation et la tranquillité. Le bleu rappelle les éléments du ciel et de la mer. Un hommage à Larmor-Plage.



11 MATT_TIEU · LA CAPITAINERIE

Le Colibri, au début de la plage de Toulhars

Lieu de rencontre entre autruches et volatiles malicieux qui se jouent de l'environnement marin et de l'imaginaire.

